

Le 13/09/2018

Dorsale de Val-de-Villé à Villé

Val-de-Villé à Thanvillé

Bien que « la route du sel » permette déjà de joindre Thanvillé à Scherwiller, nous proposons une alternative avec moins de dénivelé permettant de rejoindre directement la piste du Val d'Argent et la future liaison vers Sélestat.

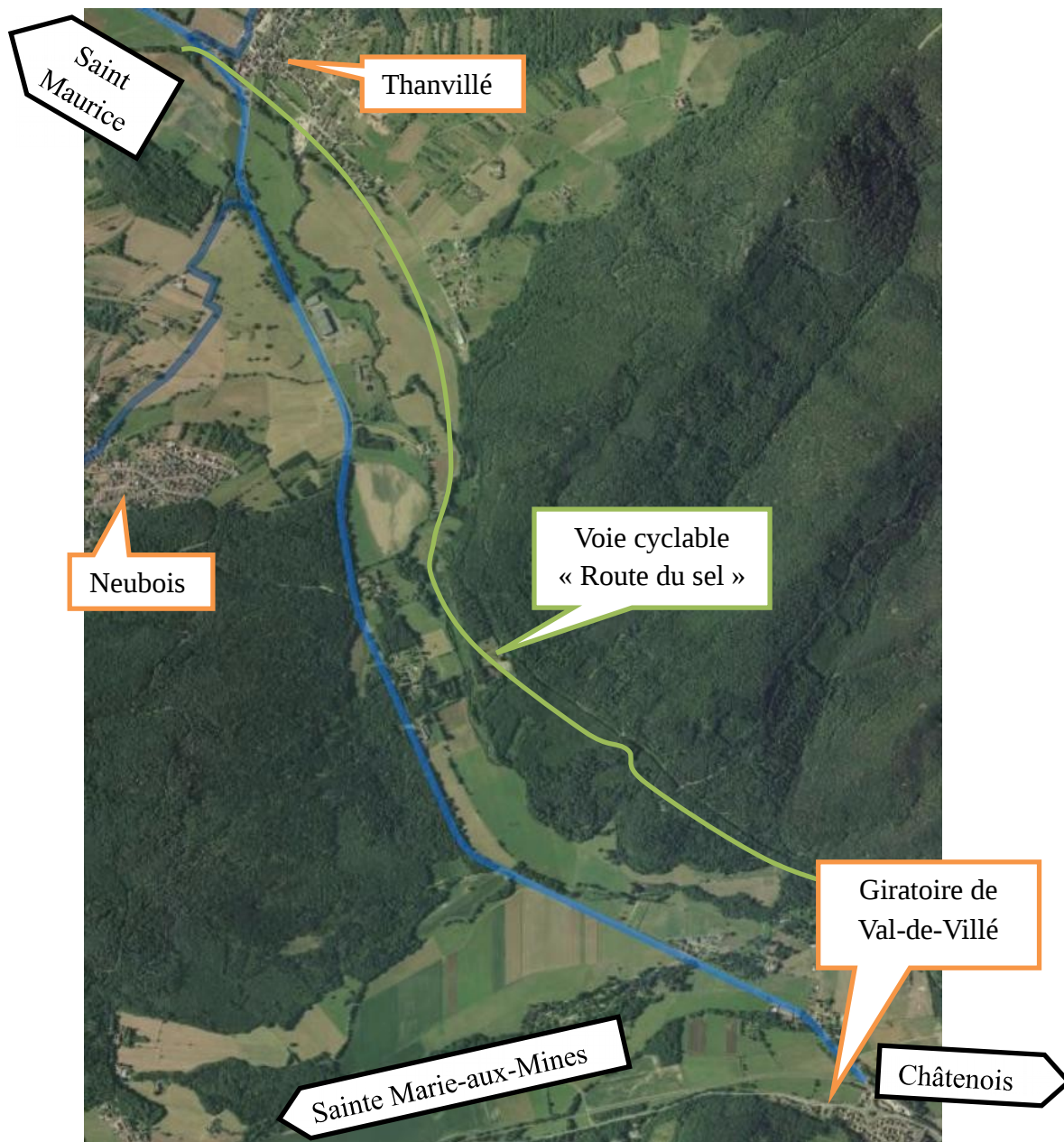

Depuis le giratoire de Thanvillé, en direction de Val de Villé, la création d'une piste en site propre longeant la D424. Certains secteurs permettront de se tenir bien à l'écart de la 424. On peut constater, sur la longueur de ce parcours, que quelques largeurs de l'accotement sont disponibles. La D424 est l'axe de sortie et d'entrée dans la vallée de Villé. Très fréquentée par les cyclistes, cette réalisation sera une réelle alternative à la voiture.